FRANCIA – GRAZIA – 03.03.2017

JAPAN_ELLE JAPON (Travel Size)_MIU MIU_28.02.2017

JAPAN_SPUR_MIU MIU_23.02.2017

TAIWAN -ELLE - MIU MIU - 08.05.17

TAIWAN –BEAUTY – MIU MIU – 02.12.17

VANITY FAIR

Settimanale

Data 08-03-2017
Pagina 176/85
Foglio 3 / 10

PRADA

Ritaglio stampa ad uso esclusivo del destinatario, non riproducibile.

Codice abbonamento: 044119

MIU MIU: principali

la Repubblica

Settimanale

PRADA

Data 25-02-2017
Pagina 168/79
Foglio 7 / 12

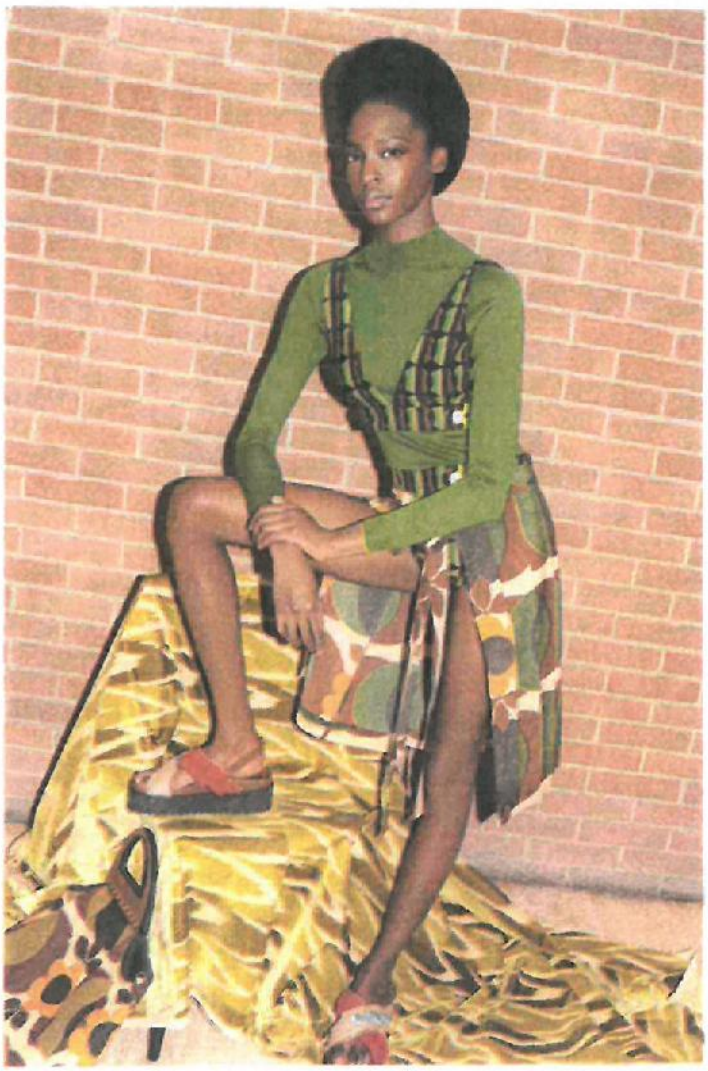

MARCO PIETRACUPA

Codice abbonamento: 044119

Ritaglio stampa ad uso esclusivo del destinatario, non riproducibile.

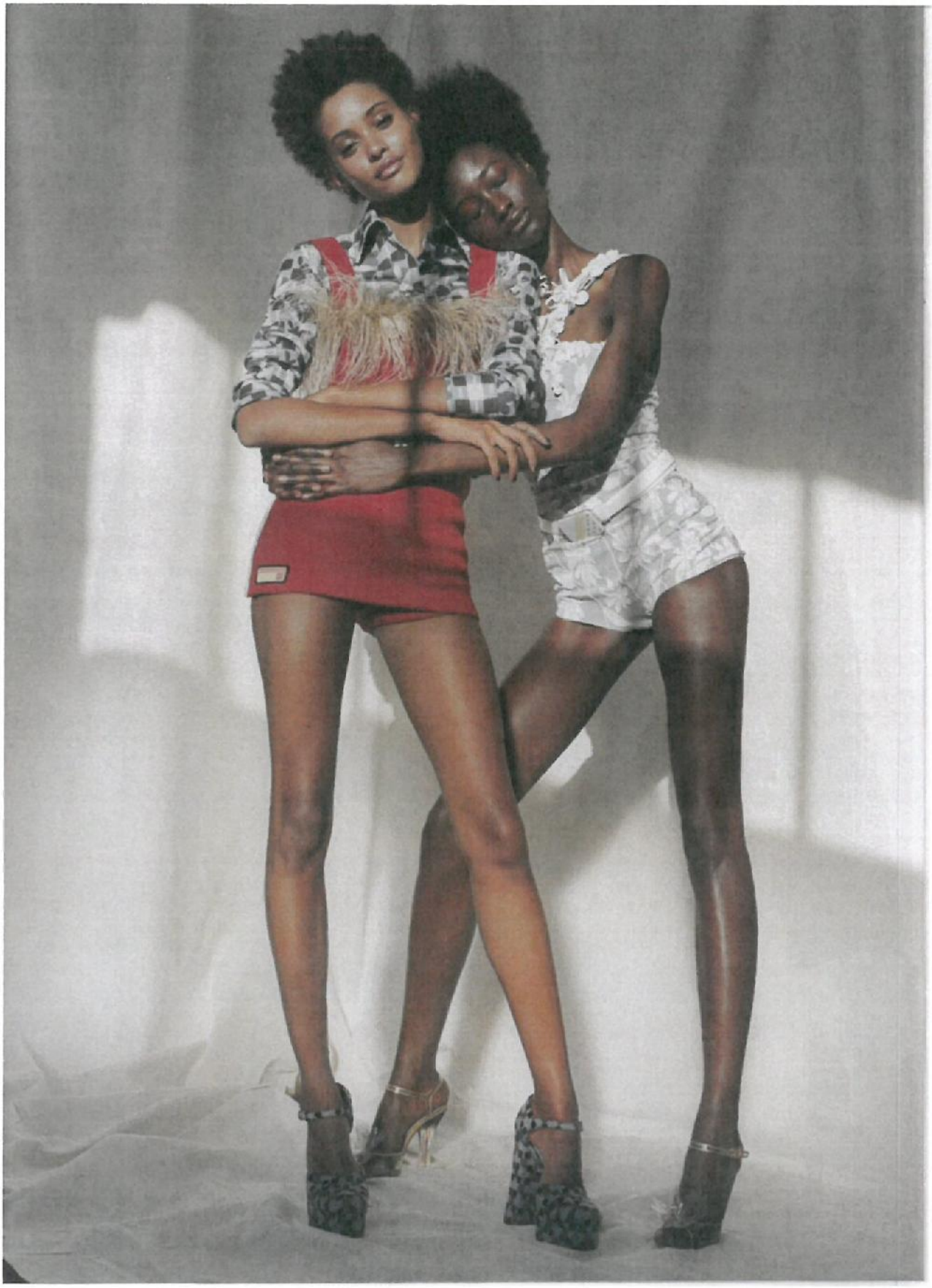

FRANCIA - SERIE LIMITEE LES ECHOS - MARCH 2017

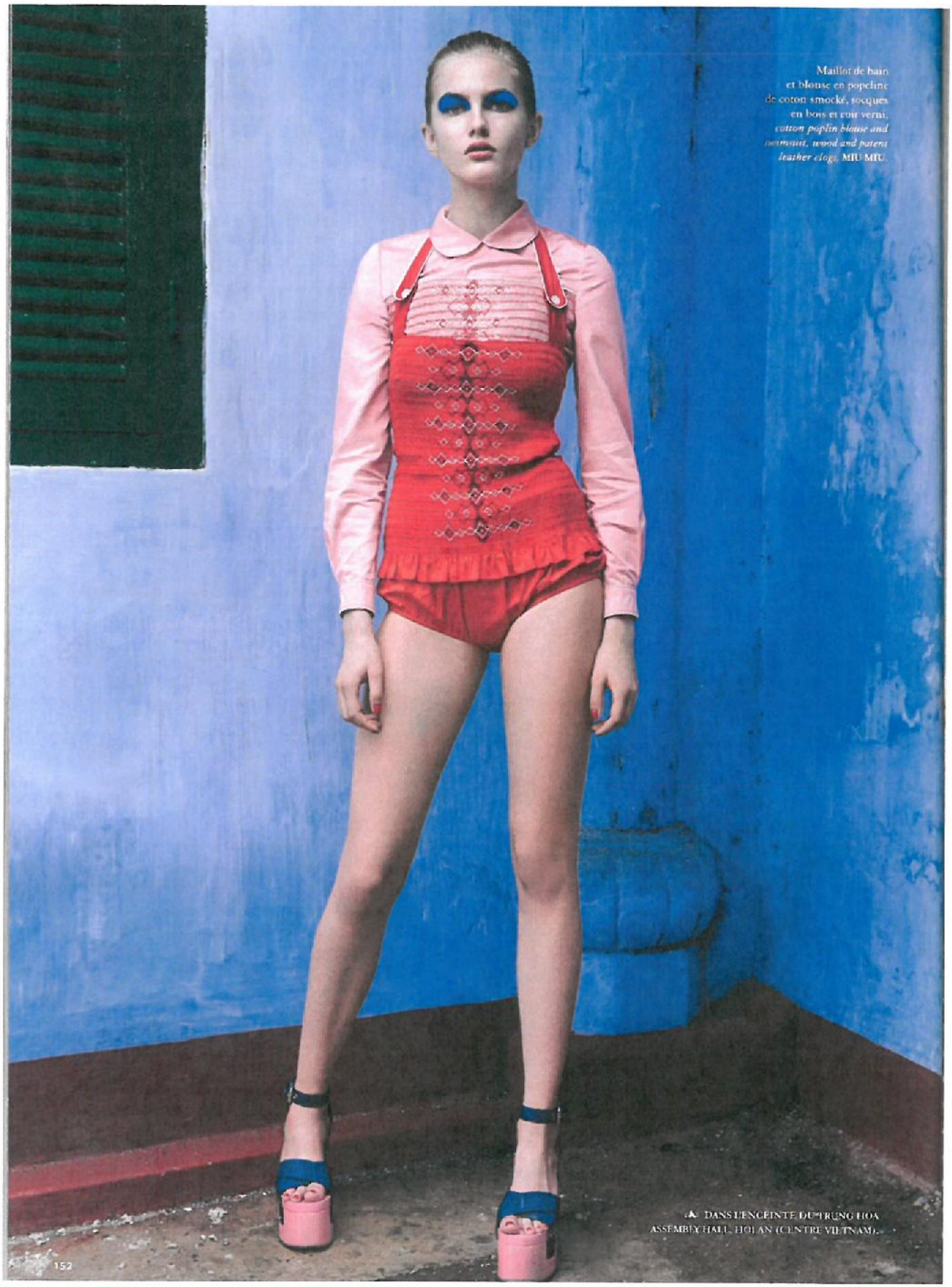

Maillot de bain et blouse en popeline de coton smocké, socques en bois et cuir verni, *cotton poplin blouse and swimsuit, wood and patent leather clogs*, MIU MIU.

↑ DANS L'ENCEINTE DU TRUNG HOA ASSEMBLY HALL, HOI AN (CENTRE VIETNAM).

FRANCIA - AIR France MADAME - MARCH 2017

Ci-dessus : Chemise, culotte et jupe en coton, **Miu Miu**. Collant en polyamide et élasthanne, **Dim**. Boucles d'oreilles en laiton doré et perle blanche, **Monshiro**. Mocassins en cuir, **Mulberry**
Page de droite : Pull en laine, **American Vintage**. Pantalon en polyester, **IKKS**. Foulard en nylon, **MM6**..

RUSSIA - HARPER'S BAZAAR - MIU MIU - 22.02.2017

На этой странице: БРЮКИ И ЖАКЕТ, *MIU MIU*; ТОП, *ALEXANDER TEREKHOV*; БОТИЛЬОНЫ, *CÉLINE*
На следующей странице: ЖАКЕТ И ДЖИНСЫ, *DSQUARED²*

RUSSIA - HARPER'S BAZAAR - MIU MIU - 22.02.2017

Визитница, *Alexander McQueen*

Карандаш для глаз *Lancôme Ombre Hypnôse Stylo, 20*

ВОТ ЗМЕЯ!

Перед вами гениальная маскировщица. Телячья кожа, из которой сделана новая Miulady, притворяется змеиной так же убедительно, как сама модель – беспомощной. В действительности сумка Miu Miu вместит столько всего, что мало точно не покажется!

Очки, *Alexander McQueen*

Серьги, *Céline*

Кошелек, *Valentino*

Аромат *Hervé Gambs Coeur Couronné*

Браслет, *Lanvin*

Салфетки и пудра *Clarins Poudre à Mains*

Сумка, *Miu Miu*

На этой странице:
СУМКА
И БОСОНОЖКИ,
MIU MIU
На странице слева:
ТУФЛИ И СУМКА,
GIORGIO ARMANI

ESTA BATA TRAE COLA

El albornoz y el batín se visten de gala, también para salir a la calle. A rayas en Lanvin, con flores para Miu Miu y de satén según Haider Ackermann (muy aficionado a este tipo de corte en sus diseños), se transforman en abrigos para lucir si lo requiere la ocasión. La modelo, cantante y empresaria asegura que este es el tipo de ideas de la moda que le interesan e inspiran. Aunque la pregunta es: ¿abrigos con veranos cada vez más tórridos?

Abrigo de pelo y lana de MIU MIU, turbante con hebilla de cristal de ALESSANDRA RICH.

SPAGNA - MARIE CLAIRE - MIU MIU - 01.03.17..jpg

SPAGNA - MARIE CLAIRE - MIU MIU4 - 01.03.17..jpg

Gorro de baño retro (c.p.v.) y abrigo batín de colores (c.p.v.), ambos de Miu Miu; bañador, de Roxy (95,99 €); flip flops, de Havaianas (25,90 €).

SPAGNA- GLAMOUR - MIU MIU3 - 01.03.17.jpg

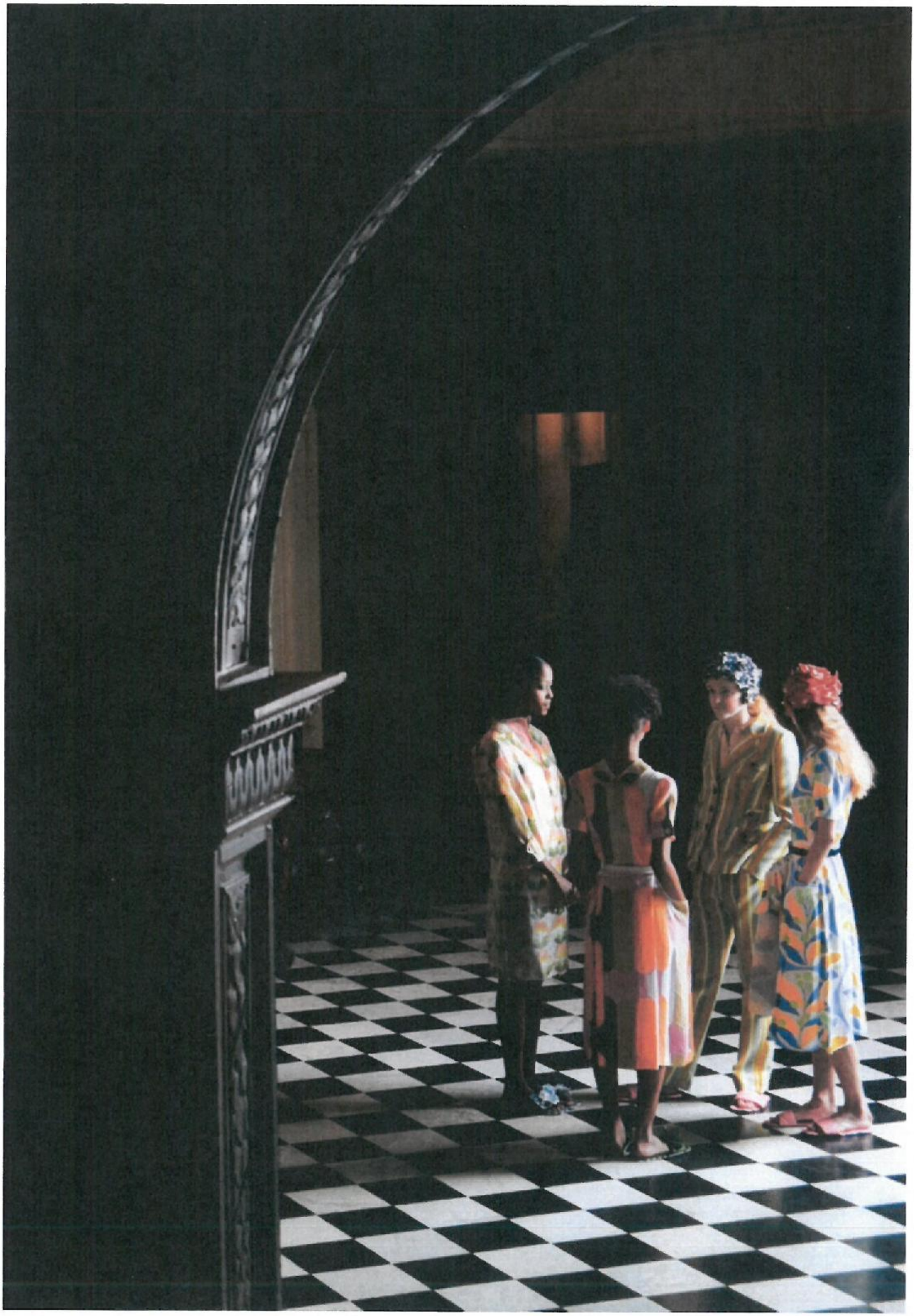

TURCHIA - HARPER'S BAZAAR - MIU MIU8 - 01.02.17.jpg

TURCHIA - HARPER'S BAZAAR - MIU MIU6 - 01.02.17.jpg

TURCHIA - MARIE CLAIRE - MIU MIU - 01.02.17.jpg

neden olmasın?

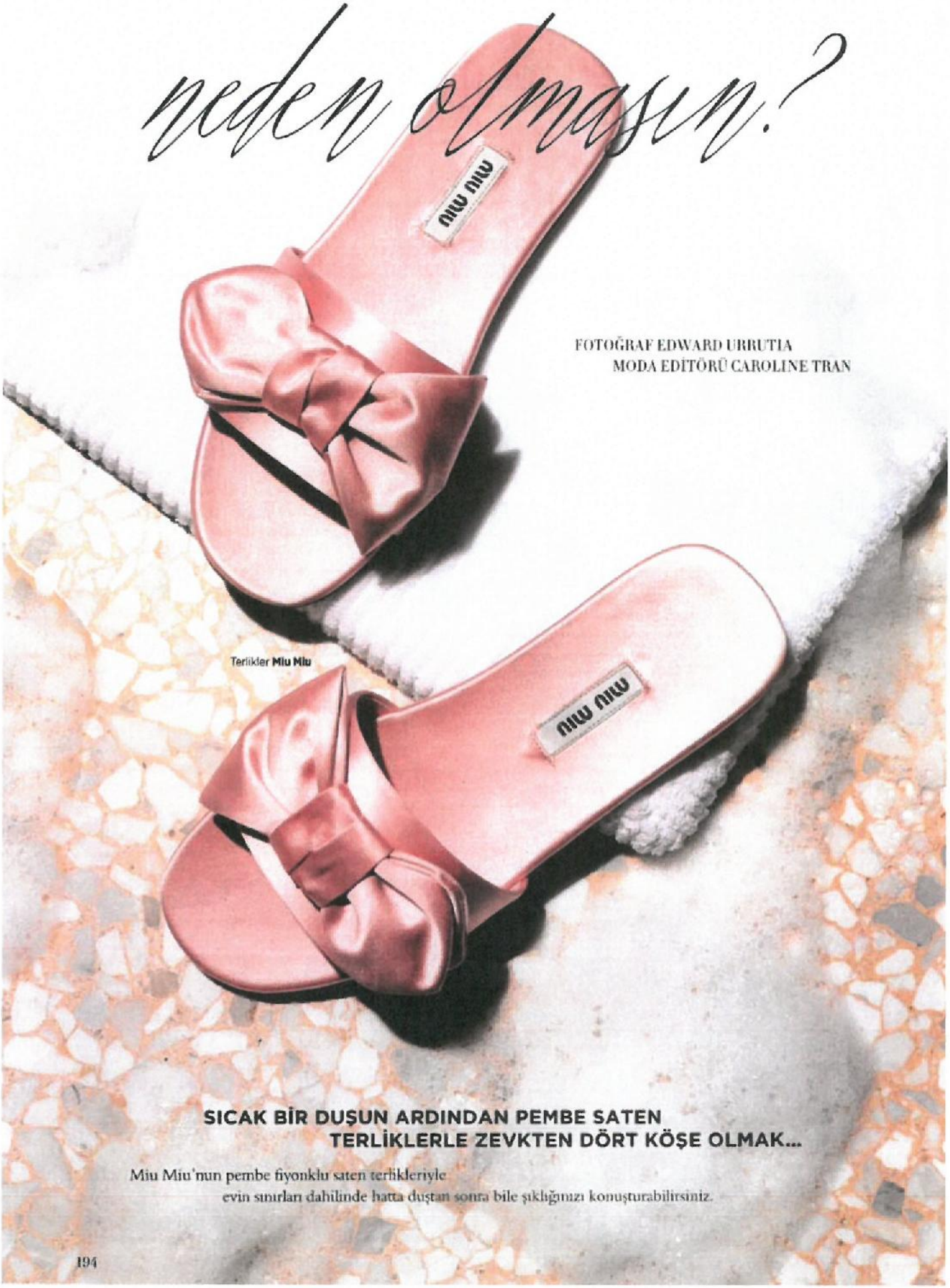

FOTOĞRAF EDWARD URRUTIA
MODA EDİTÖRÜ CAROLINE TRAN

Terlikler **Miu Miu**

SICAK BİR DUŞUN ARDINDAN PEMBE SATEN TERLİKLERLE ZEVKTEN DÖRT KÖŞE OLMAK...

Miu Miu'nun pembe fiyonklu saten terlikleriyle evin sınırları dahilinde hatta duştan sonra bile şıklığınızı konuşturabilirsiniz.

TURCHIA - HARPER'S BAZAAR - MIU MIU7 - 01.02.17.jpg

TAIWAN –BEAUTY MIU MIU – 02.12.17

ACCESSORIES

Trends

潮流
配飾選

運用在配飾上的隱喻美學，成為暫時的心靈寄託，無論是透明的遐想，抑或是濃郁的神聖境地，皆是備受注目的話題之選。

photography MARK LEE, DR. NET A-PORTER, AVENUE32 styling & text JAN CHEN

立體花飾透明高跟涼鞋，價格未定，Miu Miu。

TAIWAN –BAZAAR – MIU MIU – 02.05.17

CHINA-HARPER'S BAZAAR B-MIU MIU-02.17

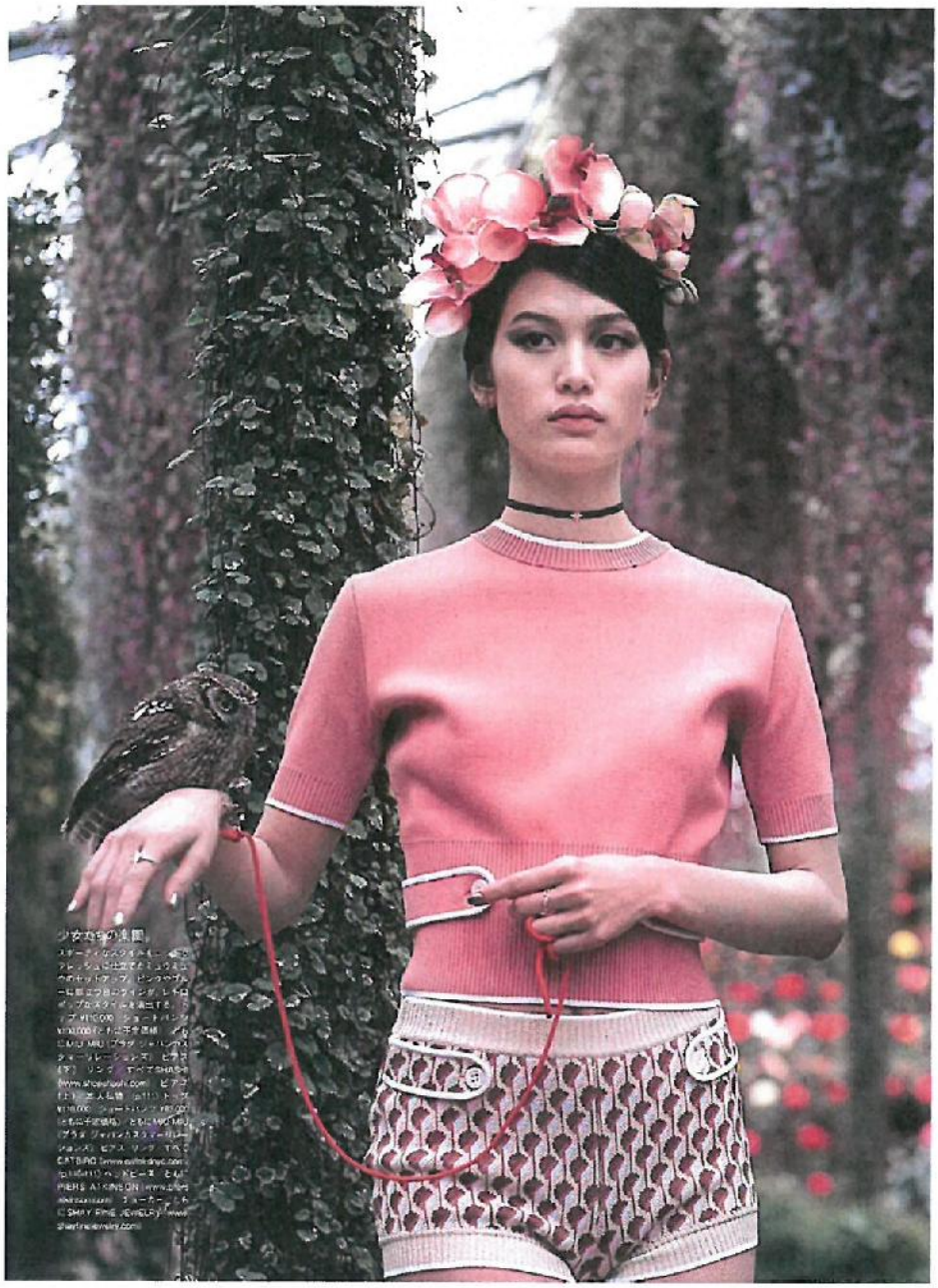

JAPAN_VOGUE JAPAN_MIU MIU_28.02.2017

JAPAN_VOGUE JAPAN_MIU MIU_28.02.2017

昔のスイムスーツは現代のお出かけ着!

1950〜70年代イタリアの夏のビーチがテーマのミュウミュウ。格子柄模様のレトロなスイムスタイルにエナメルコートを羽織ったら、Let's go Hang out!

コート¥374,000
ブラウス¥83,000
パンツ¥66,000
ベルト¥51,000
キャップ¥95,000(すべて予定価格)/以上ミュウミュウ(プラダ ジャパンカスタマーリレーションズ)

JAPAN_ELLE JAPON_MIU MIU_28.02.2017

JAPAN_SPUR_MIU MIU_23.02.2017

JAPAN_FIGARO JAPON_MIU MIU_20.02.2017

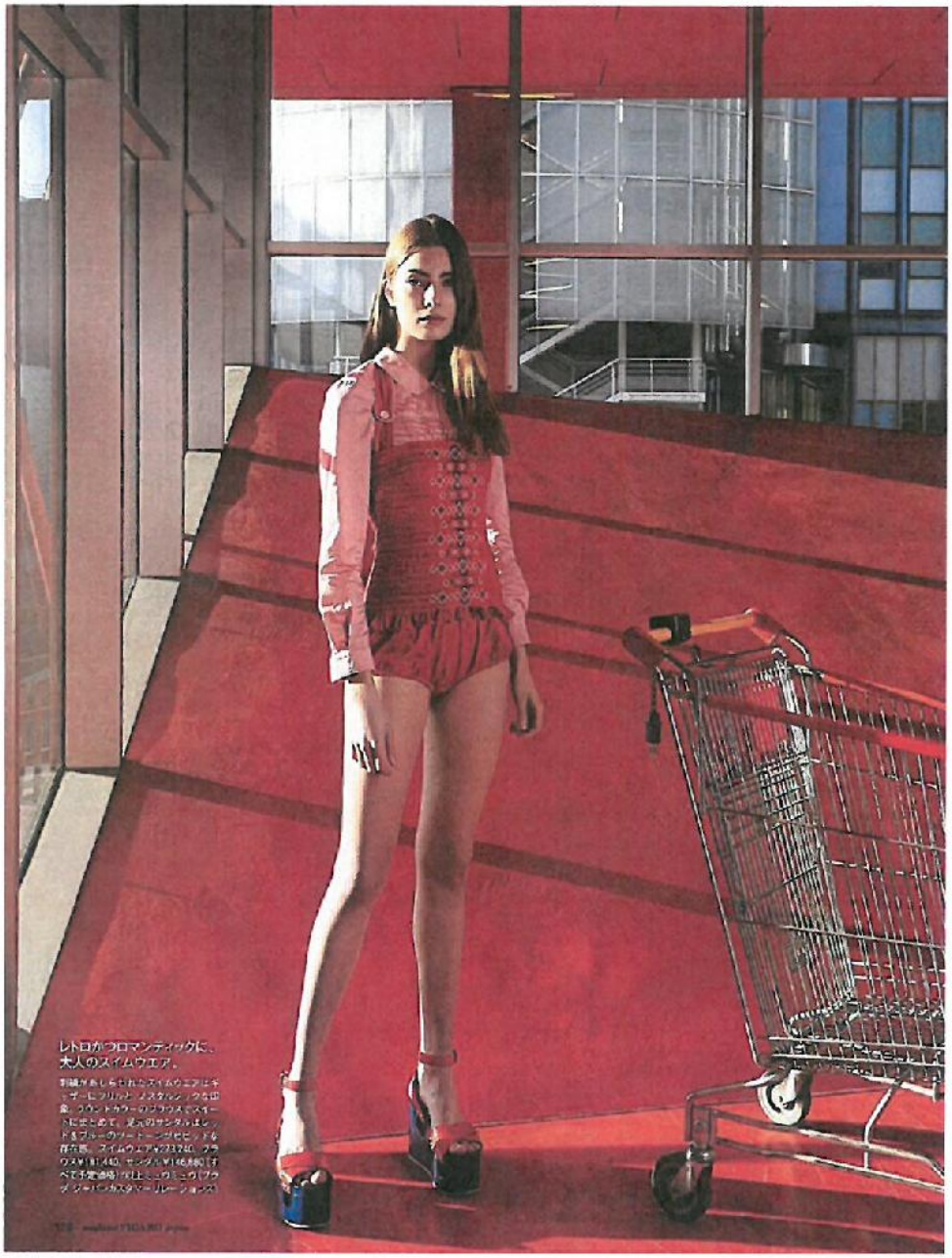

JAPAN_FIGARO JAPON_MIU MIU_20.02.2017

ジオメトリックにまとめた、サマースタイル。

いますぐビーチへ走り出したくなるような水着スタイルが登場。ジオメトリックな柄がレトロモダンを醸し出す。ビーチタオルはドットのストールへ装を変え、キッチュな香りを添える。ビキニウエア¥108,000、頭に巻いたスカーフ¥34,560、ストール¥46,720(すべて不空間)/以上ミュウミュウ(ウイブラグ ジャパン/ユタマーリレーションズ)

JAPAN_FIGARO JAPON_MIU MIU_20.02.2017

ストライプコートワンピースで
クラシカルモード

シルクとストライプコートを主役に、全身のカラートーンを統一レンジを、アンコーディブルキーンタルをアクセントにして。コート¥459,000、トップ¥109,000、シューズ¥151,000（すべて予定価格）、MiuMiu（ブランド ジャパン カスタマーリレーションズ）。ヴィンテージのイヤリング、スカーフ、そしてスタイリスト私物

JAPAN_NUMERO TOKYO_MIU MIU_28.02.2017

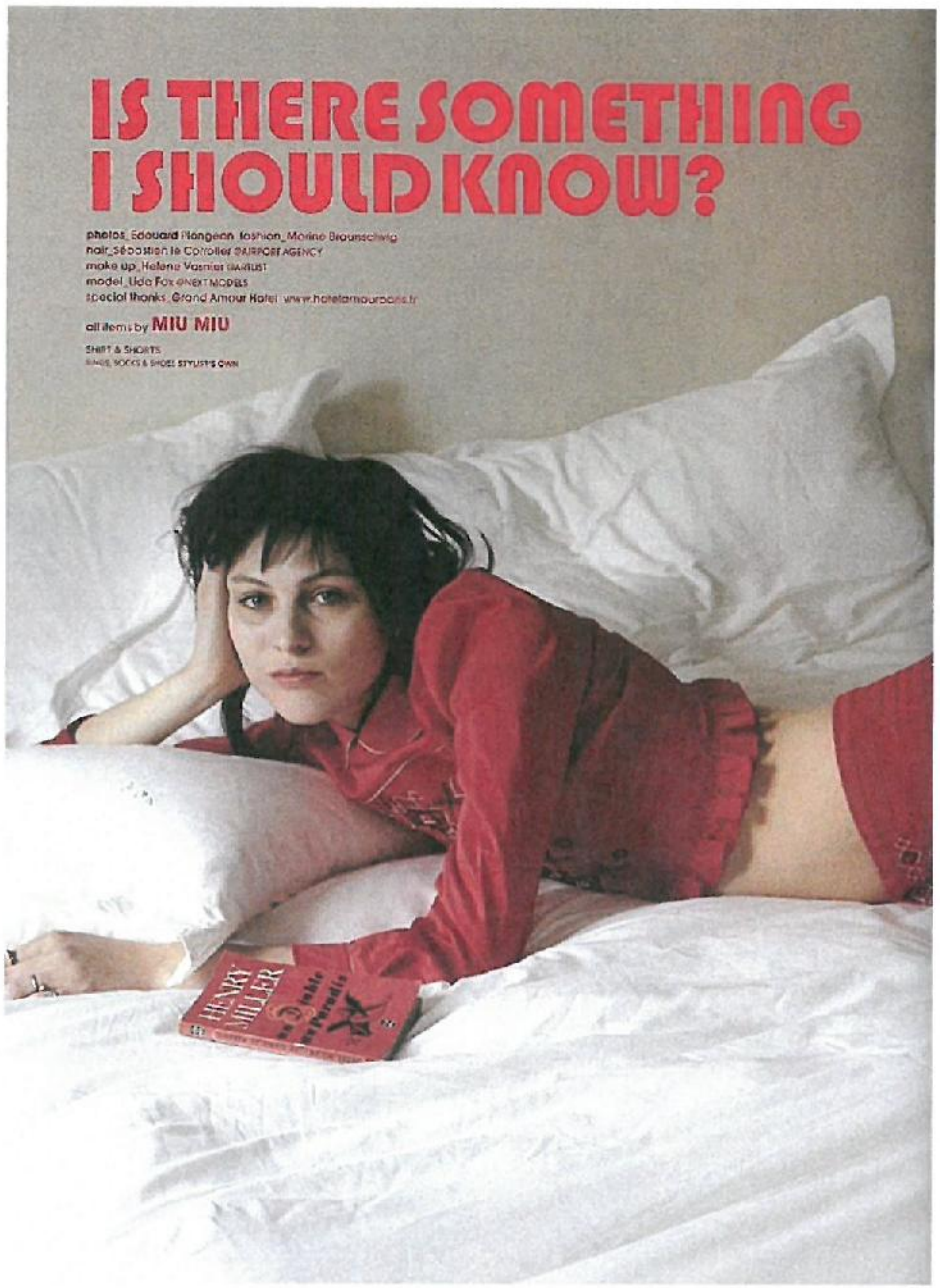
IS THERE SOMETHING
I SHOULD KNOW?
photos_Edouard Plongeon fashion_Marine Braunschwig
hair_Sébastien le Corroller @HIRROEF AGENCY
make up_Helene Vasnier @ARTIST
model_Lida Fox @NEXT MODELS
special thanks_@Grand Amour Hotel www.hotelamourpalis.fr
all items by MIU MIU
SHIRT & SHORTS
RINGS, SOCKS & SHOES STYLIST'S OWN
HENRY MILLER

JAPAN_COMMONS&SENSE_MIU MIU_27.02.2017

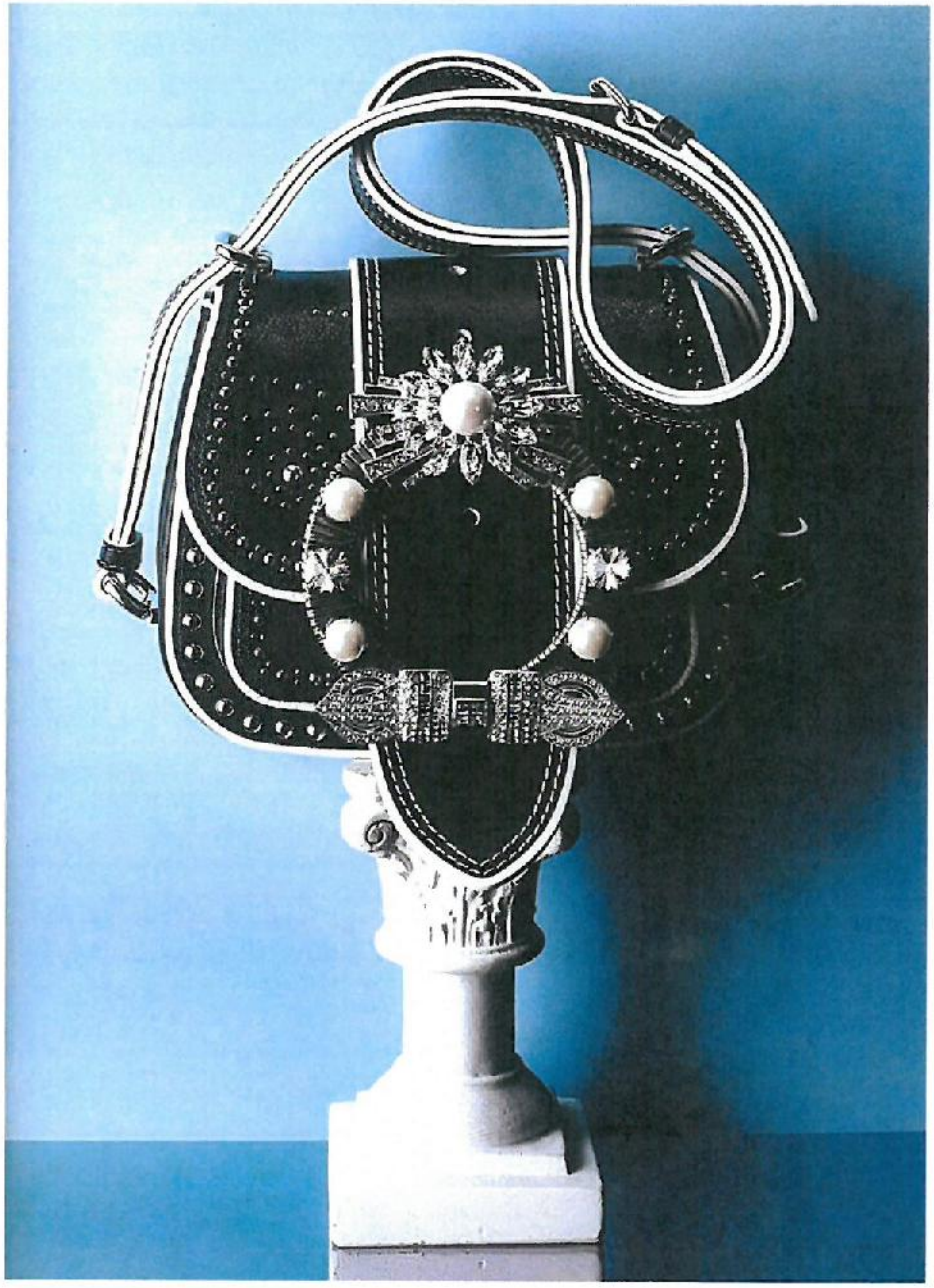

JAPAN_COMMONS&SENSE_MIU MIU_27.02.2017

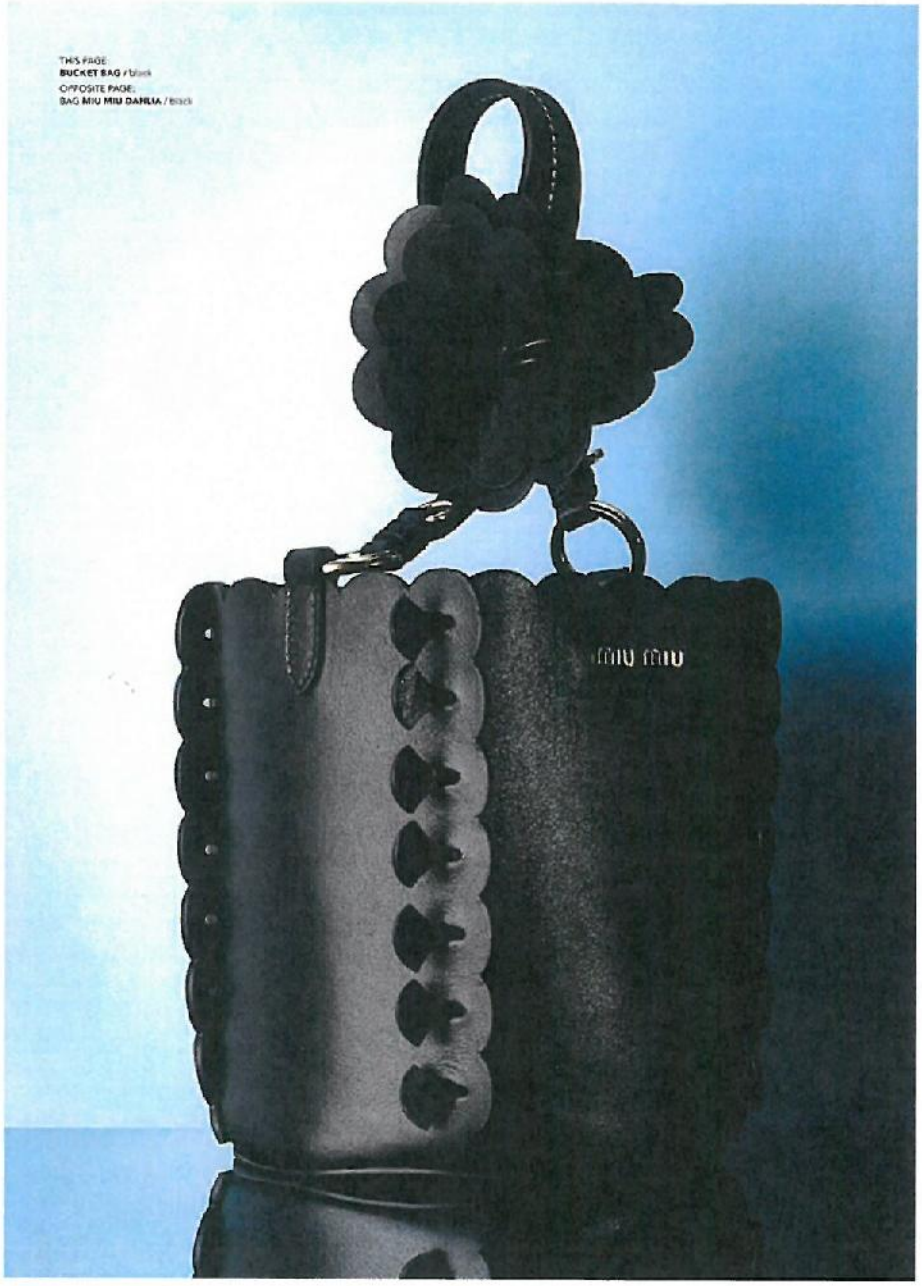
THIS PAGE:
BUCKET BAG / black
OPPOSITE PAGE:
BAG MIU MIU DAHLIA / black
miu miu

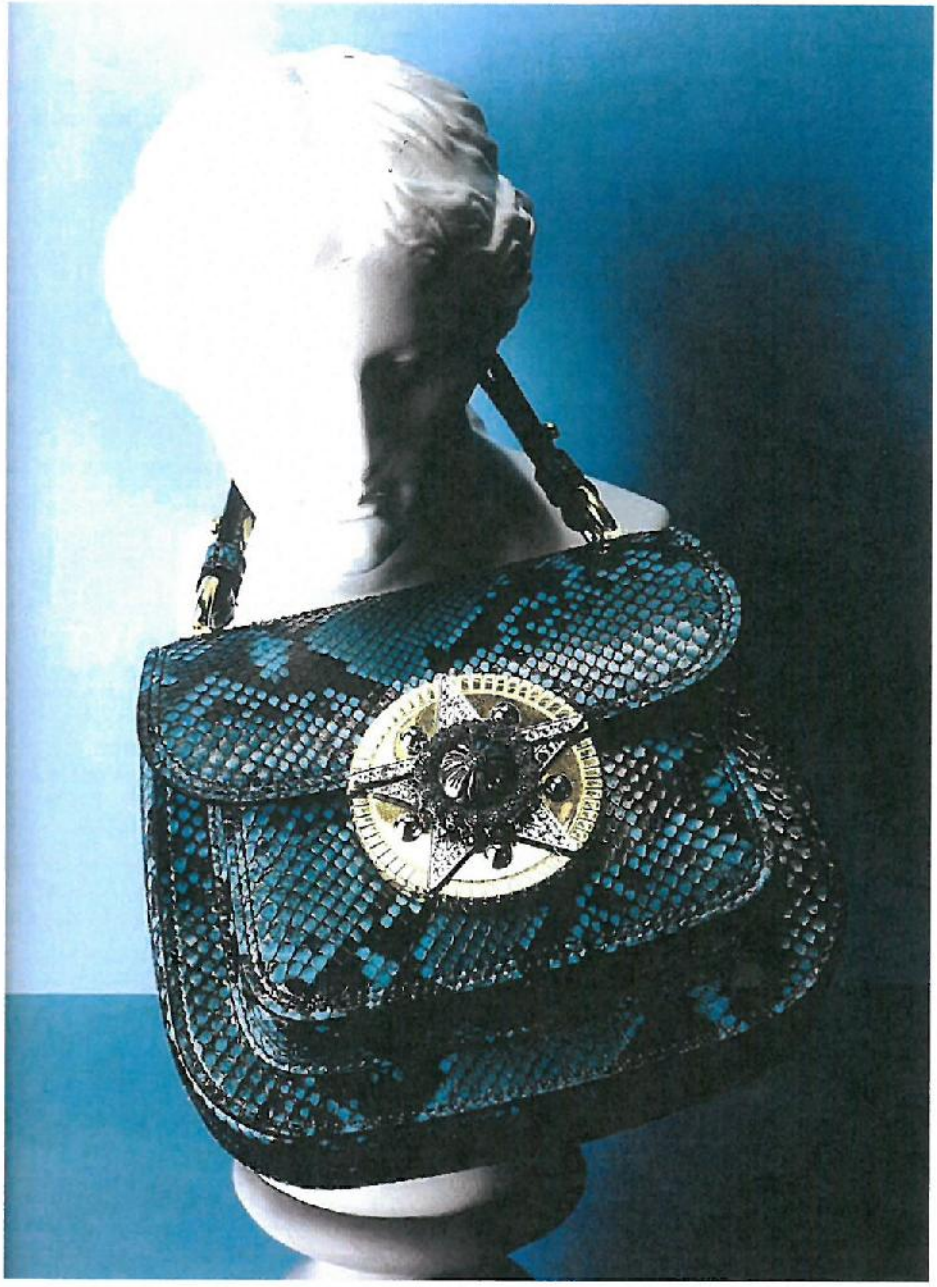

JAPAN_COMMONS&SENSE_MIU MIU_27.02.2017

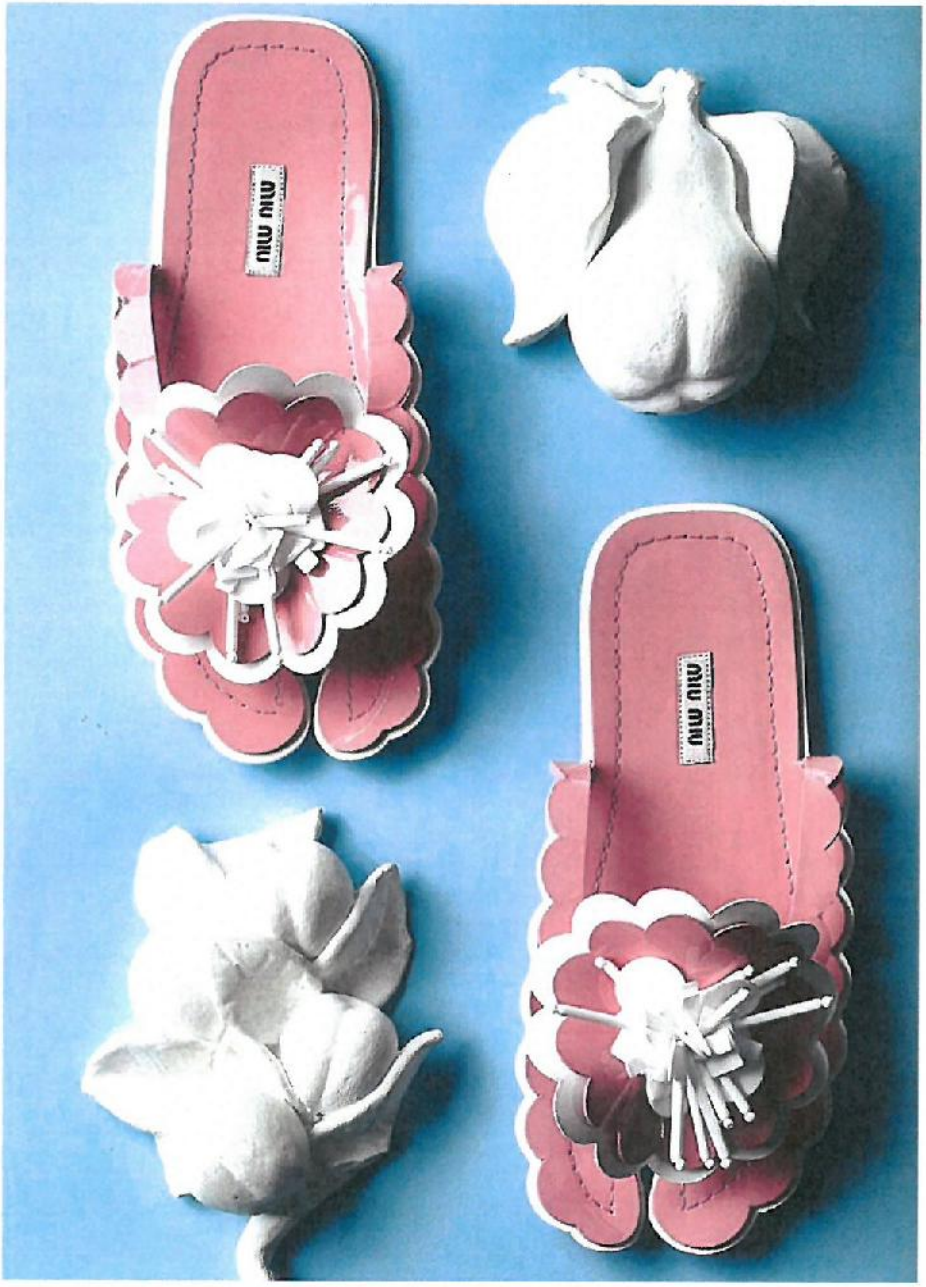

JAPAN_COMMONS&SENSE_MIU MIU_27.02.2017